



Na osnovu čl. 2 i 3 Uredbe o uslovima, načinu i dinamici sprovođenja mjera agrarne politike za 2019. godinu – Agrobudžet („Službeni list CG“, br. 06/19) – mjere 1.1.4. Direktna plaćanja u biljnoj proizvodnji, Ministarstvo poljoprivrede i ruralnog razvoja objavljuje

JAVNI POZIV **za dodjelu podrške za direktna plaćanja za višegodišnje zasade** **(voćarstvo, vinogradarstvo, maslinarstvo, ljekovito i aromatično bilje)** **za 2019. godinu**

PREDMET

Ministarstvo poljoprivrede i ruralnog razvoja (u daljem tekstu: Ministarstvo) objavljuje Javni poziv za dodjelu podrške za direktna plaćanja za višegodišnje zasade za 2019. godinu (u daljem tekstu: Javni poziv), u okviru mjere 1.1.4. Direktna plaćanja u biljnoj proizvodnji. Ova mjera će se finansirati iz Projekta institucionalnog razvoja i jačanja poljoprivrede (MIDAS 2) koji finansira Svjetska banka, a implementira ga Ministarstvo.

Ovim javnim pozivom utvrđuju se uslovi, kriterijumi i način prijavljivanja za korišćenje sredstava podrške.

Tokom realizacije ovog javnog poziva koristiće se kapaciteti projekta IPA 2013 „Jačanje crnogorske poljoprivrede kroz uspostavljanje Sistema identifikacije zemljišnih parcela (SIZEP)“, koji sprovodi Ministarstvo – Direktorat za plaćanja, na način što će kroz softversko rješenje izvršiti identifikaciju poljoprivrednih površina u skladu sa Pravilnikom o bližoj sadržini i načinu uspostavljanja evidencije parcela poljoprivrednog zemljišta i popunjavanje zahtjeva za dodjelu podrške po ovom javnom pozivu.

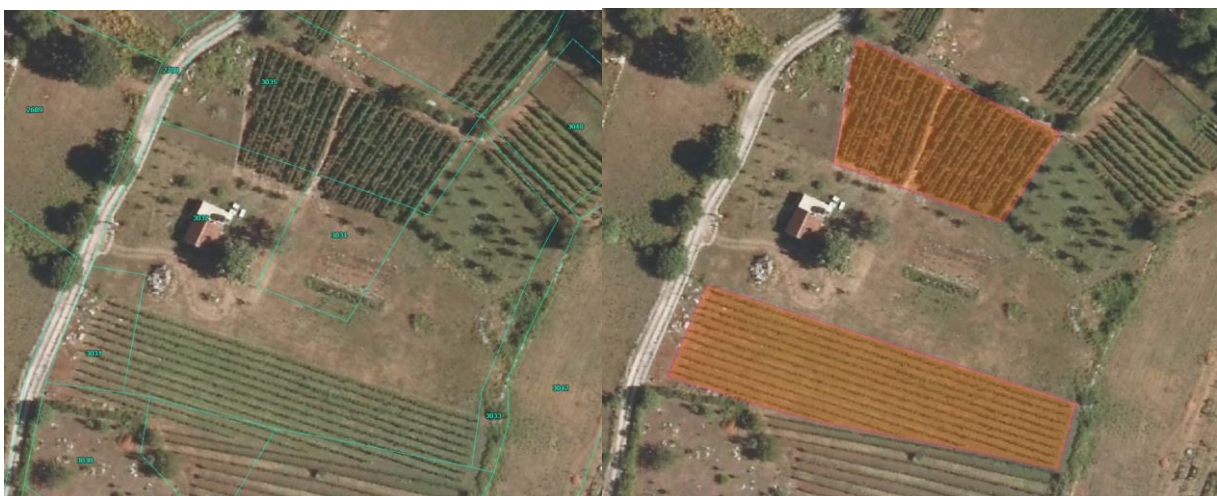

*Katastarske parcele sa orto-foto mapom kao osnovom (lijevo)
i kreirane SIZEP parcele sa orto-foto mapom kao osnovom (desno)*

DEFINICIJA KORISNIKA

Pravo na korišćenje podrške pod uslovima utvrđenim ovim javnim pozivom imaju fizička i pravna lica koja su u trenutku podnošenja zahtjeva upisana u Registar poljoprivrednih gazdinstava, u skladu sa Zakonom o poljoprivredi i ruralnom razvoju („Službeni list CG“, br. 56/09, 34/14, 1/15 i 30/17), kao i Pravilnikom o obliku i načinu vođenja registra subjekata i registra poljoprivrednih gazdinstava („Službeni list CG“, br. 16/14).

Ukoliko je korisnik sredstava za podršku preduzetnik, privredno društvo, kooperativa ili udruženje, moraju biti upisani u Centralni registar privrednih subjekata (CRPS).

Pravo na podršku ne mogu ostvariti privredna društva (djelimično ili potpuno) u državnoj svojini ili državna institucija.

SPECIFIČNI KRITERIJUMI PRIHVATLJIVOSTI

Korisnik je fizičko lice ili privredno društvo koje mora biti registrovano u:

- Registar maslinara u skladu sa Zakonom o maslinarstvu i maslinovom ulju ("Službeni list CG", br. 45/14 i 39/16), za podršku u maslinarstvu, i/ili
- Vinogradarski registar u skladu sa Zakonom o vinu („Službeni list CG“, br. 41/16) za podršku u vinogradarstvu,

do dana podnošenja zahtjeva za podršku.

USLOVI I KRITERIJUMI ZA PODRŠKU

Podnosilac prijave ima pravo na sredstava za podršku ako ispunjava sledeće uslove:

- U cilju preciznog utvrđivanja korišćenja poljoprivrednih površina za koje se traži podrška, sve površine za koje se zahtijeva podrška moraju biti prostorno identifikovane u dijelu softverskog rješenja – Sistem za identifikaciju zemljišnih parcela (SIZEP);
- Poštuju principe dobre poljoprivredne prakse, redovno primjenjuju agrotehničke mjere:
 - održavanje prijavljenih površina bez neželjene vegetacije (korovskih vrsta), oranjem ili košenjem najmanje jednom godišnje (ne kasnije od 30. juna);
 - poljoprivredne površine se moraju održavati u takvom stanju da je parcela pristupačna, prohodna, da je moguć prohod klasičnom poljoprivrednom mehanizacijom i da obrada može započeti bez prethodne aktivnosti krčenja zemljišta.

Prihvatljive površine:

- Posjeduju zasad minimalne površine od 0,3ha. Ukoliko se sabiraju površine od dvije ili više parcela, svaka od njih mora biti najmanje površine 0,1ha;
- Minimalna gustina sadnje maslina je 300 sadnica po ha;
- Prijavljene površine pod vinovom lozom su prihvatljive ukoliko je razmak sadnje do 3m između redova i do 1,3m u redu, kao i vinogradi na terasiranom terenu, bez precizno definisanog razmaka između redova;
- Minimalan broj sadnica po hektaru je za sledeće voćne vrste:

Voćna vrsta	Broj sadnica/ha	Voćna vrsta	Broj sadnica/ha	Voćna vrsta	Broj sadnica/ha
Aronija	2 000	Josta	2 600	Nar	500
Badem	500	Kajsija	300	Ogrozd	2 600
Borovnica	2 500	Kesten	150	Orah	200
Breskva	600	Kivi	300	Pomorandža	400
Brusnica	20 000	Kruška	200	Ribizla	2 600
Drijen	600	Kupina	2 000	Šipurak	3 000
Dunja	200	Lijeska / Lješnik	500	Šljiva	200
Fortunela	800	Limun	400	Smokva	300
Godži	1 200	Malina	10 000	Tajberi	1600
Jabuka	200	Mandarina	500	Trešnja	200
Jagoda	40 000	Mušmula	800	Višnja	300

IZNOS PODRŠKE

Visina podrške iznosi do 180€ po ha prihvatljive površine.

Korisnici mlađi od 40 godina ostvaruju pravo na dodatno plaćanje u iznosu do 10€/ha obradive površine.

PRIJAVA NA JAVNI POZIV I POTREBNA DOKUMENTACIJA

Prijava na javni poziv vrši se na zakazan termin u regionalnim centrima Odjeljenja za savjetodavne poslove u biljnoj proizvodnji, na način što poljoprivredni proizvođač popunjava i podnosi zahtjev za dodjelu podrške uz pomoć službenika iz Odjeljenja za savjetodavne poslove u biljnoj proizvodnji. Ukoliko je podnositelj zahtjeva u statusu pravnog lica, neophodno je dostaviti kopiju Rješenja iz CRPS-a ne stariju od 6 mjeseci koja mora glasiti na podnosioca zahtjeva.

Popunjavanje zahtjeva vrši se kroz dio softverskog rješenja Zahtjev za podršku organskoj proizvodnji – direktna plaćanja (u daljem tekstu: Zahtjev za podršku), uz pomoć službenika iz Odjeljenja za savjetodavne poslove u biljnoj proizvodnji i službenika iz Direktorata za plaćanja.

NAČIN PODNOŠENJA ZAHTJEVA

Nakon popunjavanja zahtjeva isti se na odštampanom obrascu potpisuje od strane podnosioca zahtjeva i službenika, i zajedno sa naprijed navedenom dokumentacijom dostavlja isključivo preporučenom poštom na sljedeću adresu:

**Ministarstvo poljoprivrede i ruralnog razvoja - Direktorat za plaćanja,
ul. Moskovska 101, 81000 Podgorica,**

sa naznakom: za Javni poziv za dodjelu podrške za direktna plaćanja za višegodišnje zasade za
2019. godinu

Rok za podnošenje zahtjeva za podršku je od 01.03.2019. godine do 30.06.2019. godine. Zahtjev za podršku se može podnijeti najkasnije do 31.07.2019. godine (dalje u tekstu: rok za zakašnjele zahtjeve), ali se u tom slučaju smanjuje visina plaćanja po danu kašnjenja.

Ministarstvo će razmatrati samo blagovremeno predate i u cjelosti popunjene obrasce zahtjeva za podršku u kom su navedene sve obradive površine koje u potpunosti ispunjavaju sve uslove propisane ovim javnim pozivom.

Nakon isteka roka za zakašnjele zahtjeve, zahtjev se smatra neprihvatljivim, osim u slučaju više sile.

VIŠA SILA

Viša sila je prirodni događaj ili ljudska radnja koja se nije mogla predvidjeti ili spriječiti, a usled kojih je nastupila šteta, s tim da se ljudska radnja nije mogla pripisati u krivicu lica na koje bi inače padala odgovornost. Viša sila nastaje u slučajevima:

- Smrti nosioca gazdinstva ili člana poljoprivrednog gazdinstva;
- Dugoročne profesionalne nesposobnosti nosioca gazdinstva ili člana poljoprivrednog gazdinstva;
- Prirodne katastrofe ili najezde štetnih insekata koje zahvataju regiju a koja utiče na poljoprivredno gazdinstvo;
- Nenamjernog uništavanja poljoprivrednih objekata na poljoprivrednom gazdinstvu.

U slučaju više sile podnosilac ili njegov ovlašćeni zastupnik, je obavezan u pisanom obliku dostaviti odgovarajući dokaz Direktoratu za plaćanja, u roku od 15 radnih dana od dana djelovanja više sile. Dokaz je potrebno dostaviti od tijela koje je nadležno za taj oblik više sile (npr. u slučaju smrti to je smrtovnica izdata od strane Ministarstva unutrašnjih poslova). Datum izdavanja dokaza, od relevantnog tijela, mora biti prije datuma isteka roka za zakašnjele zahtjeve, ukoliko se podnosi kao razlog kašnjenja zahtjeva.

PROCEDURA REALIZACIJE ZAHTJEVA

Nakon podnošenja Zahtjeva za podršku, Direktorat za plaćanja će izvršiti administrativnu kontrolu podnijete dokumentacije, a u slučaju potrebe za dodatnom dokumentacijom pisanim putem će tražiti od podnosioca zahtjeva da istu blagovremeno dostavi.

Kontrola na terenu od strane Direktorata za plaćanja sprovodi se na određenom uzorku zahtjeva koji su potpuni i ispunjavaju uslove za podršku po ovom javnom pozivu, kao i u svim slučajevima kada se pojavi sumnja u vjerodostojnost podataka iz podnijete dokumentacije. Za vrijeme kontrole na terenu, kontrolori mogu provjeravati sve navode iz zahtjeva za podršku. Kontrola na terenu je dužna da utvrdi da li je prijavljena površina pod vrstom koja je navedena u zahtjevu i da li se redovno primjenjuju agrotehničke mjere. U slučaju kada je podnosilac zahtjeva obaviješten o kontroli na terenu obavezan je prisustvovati istoj ili pisanim putem ovlastiti drugo lice. Nakon izvršene kontrole, kontrolori će sačiniti izvještaj o stanju na terenu i u Direktoratu za plaćanja će se nastaviti dalja obrada Zahtjeva za podršku. Korisnik je u obavezi da detaljno objasni kontrolorima kako da dođu do gazdinstva ili površina koje su predmet kontrole. Kontrolori mogu (nije obavezujuće) najaviti kontrolu 48 sati unaprijed korisniku, pod uslovima da ciljevi i svrha kontrole na terenu nijesu ugroženi prethodnom najavom.

Prihvatljivi hektari ne mogu biti veći u odnosu na zahtijevani broj. U slučaju da kontrola na terenu utvrdi manju od zahtijevane površine, ista se obračunava u skladu sa podacima sa terena.

Odobreni iznos podrške će biti isplaćen na žiro račun podnosioca zahtjeva koji se nalazi u Registru poljoprivrednih gazdinstava.

ZAKAŠNJELI ZAHTJEVI

Zakašnjelim zahtjevima se obračunava smanjenje od 1% po danu kašnjenja od iznosa na koje bi korisnik imao pravo da je zahtjev za podršku podnešen u roku.

Napomena:

- Podrška će biti obračunata na osnovu prihvatljivih površina (nakon administrativne i terenske kontrole) pod zasadima koje su registrovane u relevantan registar.
- U slučaju da podnosilac zahtjeva ne dozvoli ili spriječi kontrolu na terenu, ili na bilo koji drugi način utiče na rad kontrolora, podneseni zahtjev zbog kojeg se vrši kontrola na terenu neće biti odobren;
- Obaveze korisnika podrške kao i kaznene mjere u slučaju nepoštovanja istih utvrđene su članom 33 Zakona o poljoprivredi i ruralnom razvoju („Službeni list CG“, br. 56/09, 34/14, 1/15 i 30/17) i podrazumijevaju vraćanje iznosa primljenih sredstava uvećanih za iznos kamate u roku određenom pravosnažnim rješenjem Ministarstva, kao i gubitak prava na bilo koju podršku naredne dvije godine;
- Podnosilac zahtjeva koji ne ispoštuje propisanu minimalnu površinu, gustinu/razmak sadnje, neće ostvariti pravo na podršku;
- Podnosilac zahtjeva koji ne primjenjuje redovno agrotehničke mjere, i isto se dokaže kontrolom na terenu, neće ostvariti pravo na podršku;
- U slučaju da nakon završene administrativne i terenske kontrole odobreni iznos sredstava se razlikuje za više od 50% u odnosu na zahtijevani, zahtjev neće ostvariti pravo na podršku. Izuzeće od ovog pravila je u slučaju više sile;
- Podnosilac zahtjeva koji izjavi u Zahtjevu za podršku da je stanje na terenu isto kao i prethodne godine, izvještaj kontrole na terenu iz 2018. godine će se koristiti prilikom izračunavanja prihvatljive/ih površine/a;
- Podnosilac zahtjeva odgovara za tačnost podataka i dokumentacije za ostvarivanje prava na podršku.

Nepotpuna i neblagovremeno podnijeta dokumentacija se neće razmatrati.

FINANSIJE I ISPLATA

Isplata se vrši podnosiocima zahtjeva za podršku na bankovni račun (koji se nalazi u Registru poljoprivrednih gazdinstava) nakon izvršenih kontrola i odobrenja zahtjeva od strane Direktorata za plaćanja. Ukoliko ukupna visina zahtijevane podrške za pojedinu vrstu proizvodnje prelazi planirani iznos sredstava opredijeljen ovom mjerom, proporcionalno će se smanjivati plaćanja po hektaru.

Informacije o ovom javnom pozivu se mogu dobiti putem telefona ili lično na sljedećoj adresi:

Direktorat za plaćanja, Moskovska 101, 81000 Podgorica, tel: 020 672 007 ili 067 205 790.

Odjeljenje za savjetodavne poslove u biljnoj proizvodnji

Bar, tel: 069 335 090, 069 374 173

Berane, tel: 051 235 408

Bijelo Polje, tel: 050 486 699

Nikšić, tel: 040 201 122

Podgorica, tel: 020 206 710, 069 079 950

Herceg Novi, tel: 069 335 175

Cetinje, tel: 041 265 376